

## Factura Electronica Version CFDI: 3.3.

RAZÓN SOCIAL
LUIS ARTURO ACEVEDO CAYETANO
RFC
AECL890122MA8
DOMICILIO FISCAL
CALLE: 30 DE AGOSTO
No. EXT: 10 No. INT:
COL: BENITO JUAREZ
ESTADO: GUERRERO
MUNICIPIO: CHILPANCINGO DE C.P. 39010
REGIMEN FISCAL
INCORPORACIÓN FISCAL

Control	FOLIO INTERNO
3427	0000206
NUMERO DE SERIE DEL CERTIFICADO DEL SAT	
00001000000406144089	
FECHA Y HORA DE CERTIFICACION	
2018-06-04T14:48:46-05:00	
FOLIO FISCAL	
dcca1178-9add-4790-bd21-17b01502dc92	
LUGAR Y FECHA DE EXPEDICIÓN	
04 DE JUNIO 2018	
CHILPANCINGO DE LOS BRAVO, GUERRERO	
TIPO DE COMPROBANTE	
INGRESO	
USO Y DESTINO	
G03-GASTOS EN GENERAL	

NOTAS:

REFERENCIA:

## Datos Del Receptor

RFC

MZA810501IG2

C.P.

40880

NOMBRE

MUNICIPIO DE ZIHUATANEJO DE AZUETA

DOMICILIO

PASEO DE ZIHUATANEJO PONIENTE 21 LA DEPORTIVA ZIHUATANEJO DE AZUETA, GUERRERO

ClaveProdServ	No. Identificación	Cantidad	Unidad	Descripción	Precio Unitario	Importe	Descuento
90111503		1	E48.-Unidad de servicio	CONSUMO DE ALIMENTOS Y ESTANCIA EN EL HOTEL 17/05/2018	\$1,107.76	\$1,107.76	0.00

Número de cuenta:  
 Importe en letra: (MIL DOSCIENTOS OCHENTA Y CINCO PESOS 00/100 M.N.)  
 Forma de pago: 01-EFECTIVO  
 Método de pago: PUE-PAGO EN UNA SOLA EXHIBICIÓN  
 Moneda: MXN  
 Tipo de cambio: 1.00000  
 Condiciones de pago:

Subtotal: \$1,107.76  
 Descuentos: \$0.00  
 Impuestos trasladados:  
 IVA Tasa: 16% \$177.24  
 Total: \$1,285.00

Sebo y pagaré en forma incondicional a la orden de LUIS ARTURO ACEVEDO CAYETANO la cantidad que ampara esta factura en la fecha y condiciones señaladas por el valor en mercancía y/o a servicios a nuestra satisfacción. Si no fuera cubierta puntualmente, causara un cargo del % mensual, así como los gastos que originen su cobro.

Numero de serie del SAT Emisor: 00001000000407587720

Sello digital del emisor.

IGKBLzzDO8q6Fc3MnJ83bgBpjeOC4ocd/GtdW0uVA8JAq5JsvMSu+LUJaWUNGuOQQikqQwe6+9tZR7vc9A79BuF+NIVOEjyQoqF0swFQJVVmJkSuasao0xv8W567+5FM+DZYm7tKrXtQ/LsL2JS4XTZBXxpjn596CF9LpJWBrn8MCXwVO42LXCv5WDIldSBD

Sello digital del SAT.

wd06QaEHhfIXWXqQLQErqL+jduy+bRt6xEiibhTT5YDJFkWN8ONFnNUlmcw4ToVR06E/q900woPznAuETdhYx00MWcQOlaSqHs3paL03j6Ky8CO+a7mu1yZcPQMqyqhCxl+dbHtE0BCGIXYFEgH9fJadl+4qh1YcpSFd38JyHOkUkAHK96VzwlHeGtlglu6

Cadena original del complemento del certificado digital del SAT.

||1.1||dcca1178-9add-4790-bd21-17b01502dc92|2018-06-04T14:48:46-

05:00|CAD100607RY8||IGKBLzzDO8q6Fc3MnJ83bgBpjeOC4ocd/GtdW0uVA8JAq5JsvMSu+LUJaWUNGuOQQikqQwe6+9tZR7vc9A79BuF+NIVOEjyQoqF0swFQJVVmJkSuasao0xv8W567+5FM+DZYm7tKrXtQ/LsL2JS4XTZBXxpjn596CF9LpJWBrn8MCXwVO42LXCv5WDIldSBD18uCnRyqGtlwWXG09F+DxLYsAU97yKawLcXHDp0q+D1Qov/RPijyRVIHdc9QE11Omhwv/RQ00X8OU

"ESTE DOCUMENTO ES UNA REPRESENTACION IMPRESA DE CFDI"

 (<http://www.gob.mx/>) Inicio

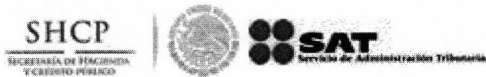

## Verificación de comprobantes fiscales digitales por internet

A través de esta opción, usted podrá verificar si el comprobante fue certificado por el SAT

**Folio fiscal\*:**

**RFC emisor\*:**

**RFC receptor\*:**



**Proporcione los dígitos de la imagen\*:**

Verificar CFDI

\* Datos obligatorios

RFC del emisor	Nombre o razón social del emisor	RFC del receptor	Nombre o razón social del receptor
AECL890122MA8	LUIS ARTURO ACEVEDO CAYETANO	MZA810501IG2	MUNICIPIO DE ZIHUATANEJO DE AZUETA
Folio fiscal	Fecha de expedición	Fecha certificación SAT	PAC que certificó
DCCA1178-9ADD-4790-BD21-17B01502DC92	2018-06-04T14:44:45	2018-06-04T14:48:46	CAD100607RY8
Total del CFDI	Efecto del comprobante	Estado CFDI	
\$1,285.00	Ingreso	Vigente	

Imprimir

## Enlaces

- [Declaración de Accesibilidad \(https://www.gob.mx/accesibilidad\)](https://www.gob.mx/accesibilidad)
- [Política de privacidad \(https://www.gob.mx/privacidad\)](https://www.gob.mx/privacidad)
- [Términos y Condiciones \(https://www.gob.mx/terminos\)](https://www.gob.mx/terminos)
- [Marco Jurídico \(http://www.ordenjuridico.gob.mx\)](http://www.ordenjuridico.gob.mx)

- [Portal de Obligaciones de Transparencia \(http://portaltransparencia.gob.mx\)](http://portaltransparencia.gob.mx)
- [Sistema Infomex \(https://www.infomex.org.mx/gobiernofederal/home.action\)](https://www.infomex.org.mx/gobiernofederal/home.action)
- [INAI \(http://inicio.ifai.org.mx/SitePages/ifai.aspx\)](http://inicio.ifai.org.mx/SitePages/ifai.aspx)
- [Mapa de sitio \(https://www.gob.mx/sitemap\)](https://www.gob.mx/sitemap)

## ¿Qué es gob.mx?

Es el portal único de trámites, información y participación ciudadana. [Leer más \(https://www.gob.mx/que-es-gobmx\)](https://www.gob.mx/que-es-gobmx)

- [English \(https://www.gob.mx/en/index\)](https://www.gob.mx/en/index)
- [Temas \(https://www.gob.mx/temas\)](https://www.gob.mx/temas)
- [Reformas \(http://reformas.gob.mx\)](http://reformas.gob.mx)

## Contacto

Mesa de ayuda: dudas e información  
[gobmx@funcionpublica.gob.mx](mailto:gobmx@funcionpublica.gob.mx)

[Denuncia contra servidores públicos \(https://www.gob.mx/tramites/ficha/presentacion-de-quejas-y-denuncias-en-la-sfp/SFP54\)](https://www.gob.mx/tramites/ficha/presentacion-de-quejas-y-denuncias-en-la-sfp/SFP54)

## Mantente informado. Suscríbete.



## Síguenos en

[\(https://www.facebook.com/gobmx\)](https://www.facebook.com/gobmx)  [\(https://twitter.com/gobmx\)](https://twitter.com/gobmx)

## AUTOTRANSPORTES ESTRELLA ROJA DEL SUR SA DE CV

AV. HEROICA ESCUELA NAVAL MILITAR 220 Col.MAGDALENA CULHUACAN, DEL. COYOACAN  
MEXICO, D.F., CP. 04260  
Tel.  
RFC. AER6201241D0

Régimen Fiscal: 624-Coordinados

Lugar y Fecha de Expedición:  
ZIHUATANEJO, GUERRERO a 23 de Mayo de 2018. Hora de Impresión 11:05:20

Cliente:  
MUNICIPIO DE ZIHUATANEJO DE AZUETA  
AV. PASEO ZIHUATANEJO PONIENTE, LA DEPORTIVA No.21 LA DEPORTIVA ZIHUATANEJO DE AZUETA, GUERRERO C.P. 40880  
RFC. MZA810501IG2  
Tipo de comprobante: I-Ingreso  
Números de Operaciones:  
34552903

Unidad de medida Clave	Descripcion	Producto o Servicio Clave	Descripcion	Cantidad	Precio unitario	Importe
E48	Unidad de servicio	78111802	Servicios de buses con horarios programados	1	357.76	357.76
Subtotal						357.76
IVA 16%						57.24
Total						415.00

(CUATROCIENTOS QUINCE PESOS 00/100 MXN)

Método de Pago: PUE - Pago en un sola exhibición

Forma de Pago: 01-EFECTIVO

Uso CFDI: G03-Gastos en general

Cadena Original:



||1.1|24D9A014-7FD2-499F-B81B-554D84EB499E|2018-05-23T11:05:20|SST060807KU0|OpG3v5n04uXl3TIK6LL/IB6BOT/VoyABeLZg+dKBY9gbHQ/edW4l2XBGRZbyZ+Rur2rL8Gb4mVmna5Lshe8o3HhF6WTq2iQHlq2EZixMU10Bft5Du8J9q8qh6FM1WyOE7dFF00+kXM5HzqUPIdl3bhah+yT3vKwa2AEwM9DRNik7fP+fRYDXM2STcNxtTVWeeVYKpjew8X9m9CzbejgBhkvvhlIsC+nlv

Sello Digital del CFDI

OpG3v5n04uXl3TIK6LL/IB6BOT/VoyABeLZg+dKBY9gbHQ/edW4l2XBGRZbyZ+Rur2rL8Gb4mVmna5Lshe8o3HhF6WTq2iQHlq2EZixMU10Bft5Du8J9q8qh6FM1WyOE7dFF00+kXM5HzqUPIdl3bhah+yT3vKwa2AEwM9DRNik7fP+fRYDXM2STcNxtTVWeeVYKpjew

Serie CSD B Folio 530103  
No. Certificado: 00001000000405804137

Certificado SAT:  
OpG3v5n04uXl3TIK6LL/IB6BOT/Voy  
Folio Fiscal:  
24D9A014-7FD2-499F-B81B-554D84EB499E

Fecha y Hora de Certificación:  
2018-05-23 11:05:20

Sello SAT

WQ+S9ZEBcePxD/yqvOibIQJAXsRszZ/jiKUExUaiXgZc8jiy2CfpT4mzUOytKsaCqK4MDMPQFtxkrdcWK  
e24RCtM+3JXke5AJAxUkFXl3NhZUnVuTq+t0BFVE43Hgm7xzhg9WRjcP7GxiWnhN0lbgJW+s2GFmSlpc  
ZQG+3NrDQE/EDiVBL6jYkGqHOMB5cT7rrf3Siwi

Este documento es una representación impresa de un CFDI Versión 3.3



 (<http://www.gob.mx/>) Inicio

**SAT**

Servicio de Administración Tributaria

## Verificación de comprobantes fiscales digitales por internet

A través de esta opción, usted podrá verificar si el comprobante fue certificado por el SAT

**Folio fiscal\*:**

**RFC emisor\*:**

**RFC receptor\*:**

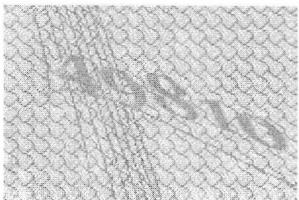

**Proporcione los dígitos de la imagen\*:**

Verificar CFDI

\* Datos obligatorios

RFC del emisor	Nombre o razón social del emisor	RFC del receptor	Nombre o razón social del receptor
AER6201241D0	AUTOTRANSPORTES ESTRELLA ROJA DEL SUR SA DE CV	MZA810501IG2	MUNICIPIO DE ZIHUATANEJO DE AZUETA
Folio fiscal	Fecha de expedición	Fecha certificación SAT	PAC que certificó
24D9A014-7FD2- 499F-B81B- 554D84EB499E	2018-05-23T11:05:20	2018-05- 23T11:05:20	SST060807KU0
Total del CFDI	Efecto del comprobante	Estado CFDI	
\$415.00	Ingreso	Vigente	

Imprimir

## Enlaces

- [Declaración de Accesibilidad \(https://www.gob.mx/accesibilidad\)](https://www.gob.mx/accesibilidad)
- [Política de privacidad \(https://www.gob.mx/privacidad\)](https://www.gob.mx/privacidad)

- [Términos y Condiciones \(https://www.gob.mx/terminos\)](https://www.gob.mx/terminos)
- [Marco Jurídico \(http://www.ordenjuridico.gob.mx\)](http://www.ordenjuridico.gob.mx)
- [Portal de Obligaciones de Transparencia \(http://portaltransparencia.gob.mx\)](http://portaltransparencia.gob.mx)
- [Sistema Infomex \(https://www.infomex.org.mx/gobiernofederal/home.action\)](https://www.infomex.org.mx/gobiernofederal/home.action)
- [INAI \(http://inicio.ifai.org.mx/SitePages/ifai.aspx\)](http://inicio.ifai.org.mx/SitePages/ifai.aspx)
- [Mapa de sitio \(https://www.gob.mx/sitemap\)](https://www.gob.mx/sitemap)

## ¿Qué es gob.mx?

Es el portal único de trámites, información y participación ciudadana. [Leer más \(https://www.gob.mx/que-es-gobmx\)](https://www.gob.mx/que-es-gobmx)

- [English \(https://www.gob.mx/en/index\)](https://www.gob.mx/en/index)
- [Temas \(https://www.gob.mx/temas\)](https://www.gob.mx/temas)
- [Reformas \(http://reformas.gob.mx\)](http://reformas.gob.mx)

## Contacto

Mesa de ayuda: dudas e información  
[gobmx@funcionpublica.gob.mx](mailto:gobmx@funcionpublica.gob.mx)

[Denuncia contra servidores públicos \(https://www.gob.mx/tramites/ficha/presentacion-de-quejas-y-denuncias-en-la-sfp/SFP54\)](https://www.gob.mx/tramites/ficha/presentacion-de-quejas-y-denuncias-en-la-sfp/SFP54)

## Mantente informado. Suscríbete.



## Síguenos en

<https://www.facebook.com/gobmx> (<https://twitter.com/gobmx>)



**CostaLine**  
AERS

www.costaline.com.mx

Autotransportes Estrella Roja del Sur AER620124100  
HEROICA ESCUELA NAVAL MILITAR 220 MAGDALENA CU

FOLIO: TARS29042958

Nombre: BASILIO EMIGDIO CALVARIO

Tipo de pasajero: ADULTO

Origen: ZIHUATANEJO

Destino: CHILPANCINGO

Fecha: Mayo/17/2018 Jueves

Hora: 23:15 noche

Asiento: 3 34552903

Montó Bruto	\$	357.76
IVA	\$	57.24
Importe	\$	415.00

Oficina exp: ZIH

Forma de pago: EFECTIVO

F. de Impresión: 17/05/2018

H. de Impresión: 18:09:47

Agente de ventas: 007057

Terminal: 3482

ZIH *Executive* F101

H. AYUNTAMIENTO CONSTITUCIONAL  
DE ZIHUATANEJO DE AZUETA, GRO

**TESORERÍA**  
2015 - 2018

H. AYUNTAMIENTO CONSTITUCIONAL  
DE ZIHUATANEJO DE AZUETA, GRO.  
**PRESIDENCIA**  
2015 - 2018

H. AYUNTAMIENTO CONSTITUCIONAL  
DE ZIHUATANEJO DE AZUETA, GRO.  
**PRIMER SINDICATURA**  
2015-2018