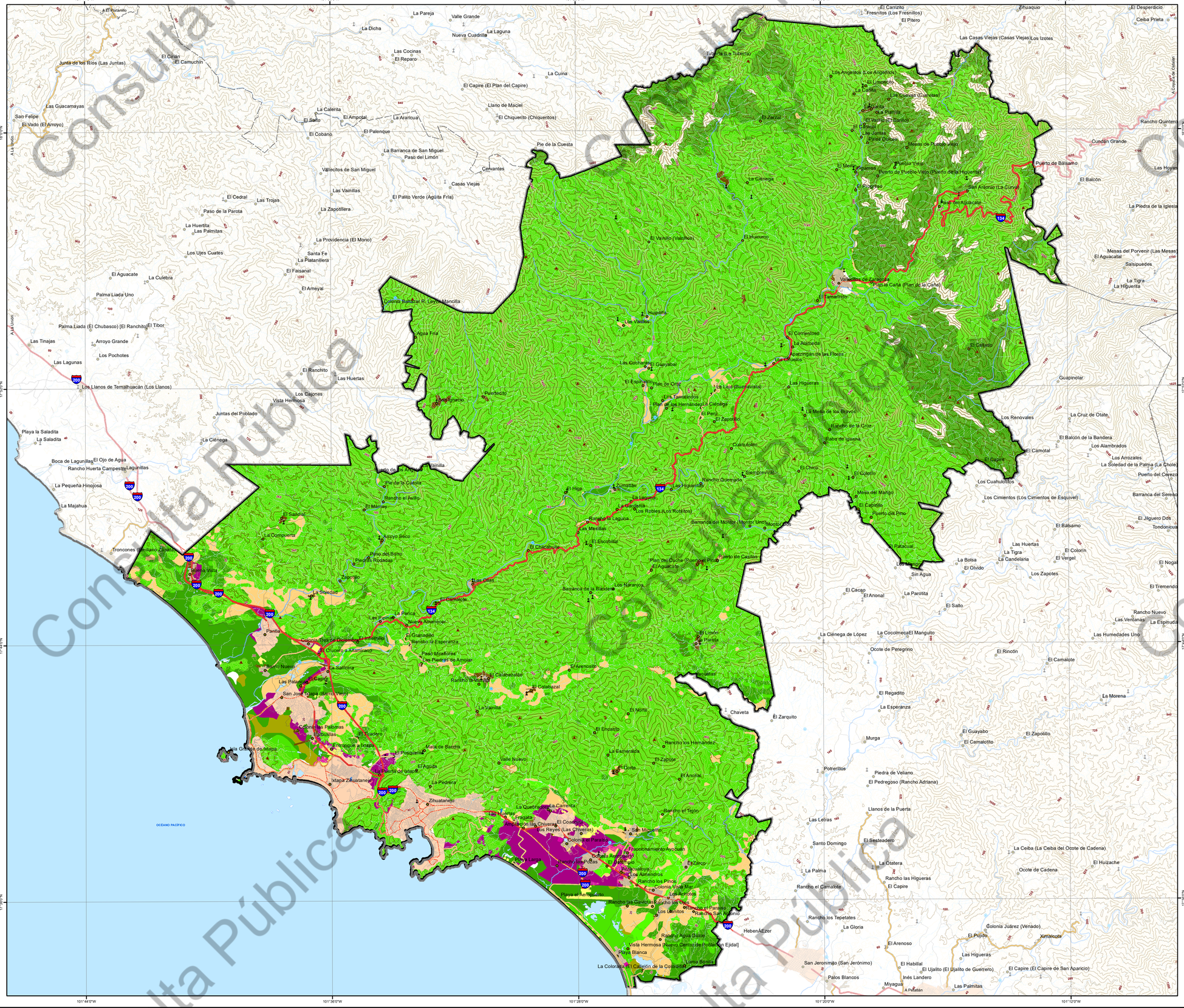
101°44'0"W
101°36'0"W
101°28'0"W
101°20'0"W
101°12'0"W
17°52'0"N
17°44'0"N
17°36'0"N
Zihuatanejo
Ixtapa Zihuatanejo
Playa Linda
Playa el Aeropuerto
Playa Blanca
Playa Larga
Playa Vista
Playa de la Saladita
OCÉANO PACIFICO
Isla Grande de Ixtapa
Colonia Las Palomas
Colonia Vista Mar
Colonia Juárez (Venado)
Colonia el Paraíso
Colonia Ampliación Las Cruces
Colonia Ampliación Las Chivirenas
Colonia Ampliación Ayocuitán
Colonia Ampliación Los Reyes (Las Chiverias)
Colonia Ampliación Los Alamos
Colonia Ampliación Los Arcotes
Colonia Ampliación Los Limones
Colonia Ampliación Los Robles (Los Robles)
Colonia Ampliación Los Tamarindos
Colonia Ampliación Los Hernández
Colonia Ampliación Los Guayabal
Colonia Ampliación Las Flores
Colonia Ampliación Las Mesas
Colonia Ampliación Las Cruces
Colonia Ampliación Las Chivirenas
Colonia Ampliación Las Palmas
Colonia Ampliación Las Cruces
Colonia Ampliación Las Flores
Colonia Ampliación Las Mes