Plan Municipal de Desarrollo Urbano de Zihuatanejo de Azueta, Guerrero 2023

Zihuatanejo de Azueta

GOBIERNO DE MÉXICO | DESARROLLO TERRITORIAL
SECRETARÍA DE DESARROLLO AGRARIO, TERRITORIAL Y URBANO

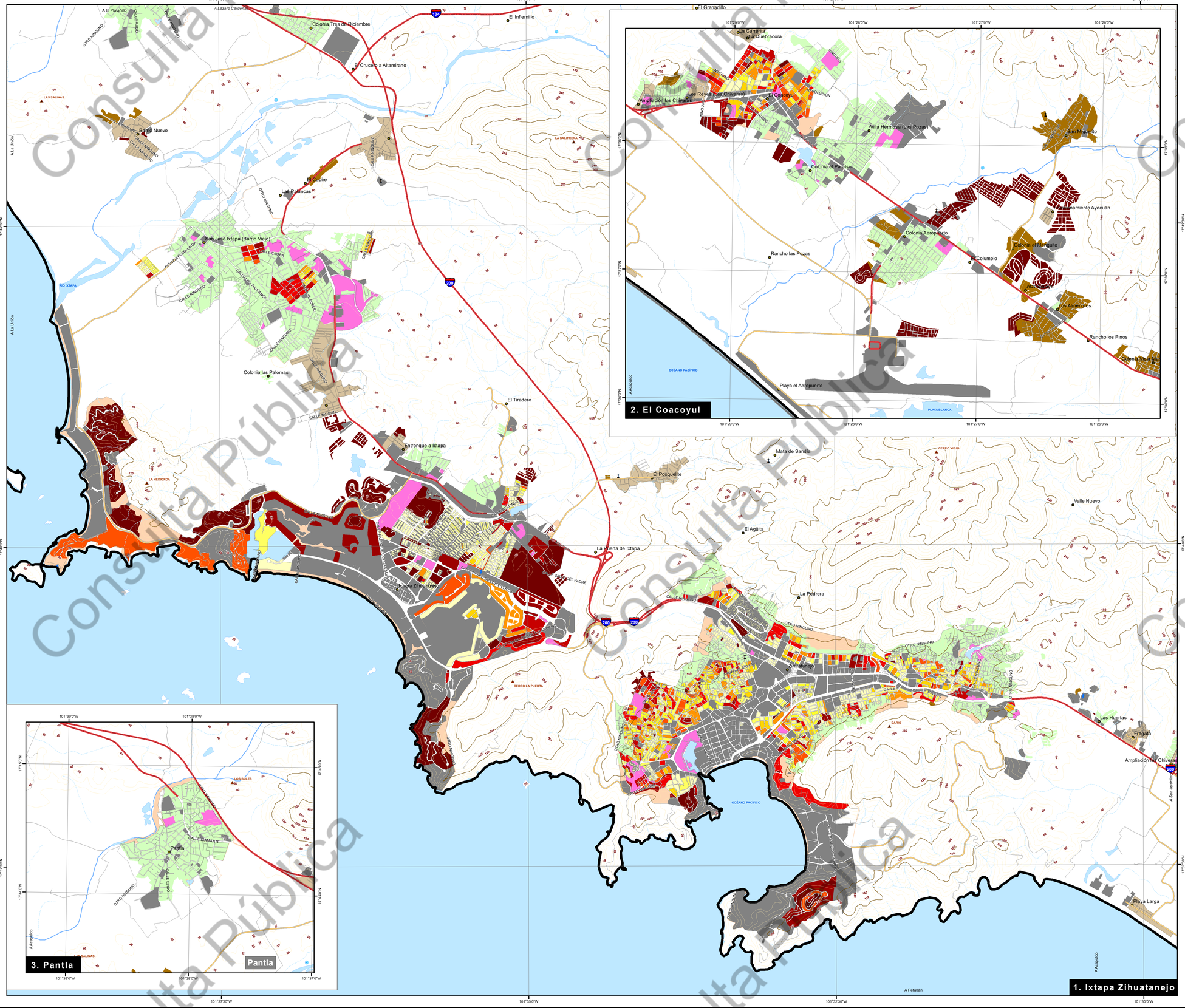

SIMBOLOGÍA BÁSICA

Límites
- Límite Municipal Colindante
- Límite Municipal

Vías de comunicación
- Carretera Estatal
- Carretera Federal
- Brecha
- Vereda
- Vía ferrea

Rasgos hidrográficos
- Corriente de agua intermitente
- Corriente de agua perenne
- Cuerpo de agua

Representación del relieve
- Curva de nivel acotada en metros

Poblaciones
- Ubicación de Localidad
- Rural
- Urbana

Toponimia
- Cementerio
- Cerro
- Río
- Subestación eléctrica
- Internacional

COYUCA DE BENÍTEZ	Con más 15,000 Habitantes
OCOTITO	De 2,500 a 15,000 Habitantes
LOS COYOTES	Menores a 2,500 Habitantes

Coyuca de Benitez Municipios

SIMBOLOGÍA TEMÁTICA

Porcentaje de lotes baldíos
- 0 %
- 1 a 10 %
- 11 a 20 %
- 21 a 30 %
- 31 a 40 %
- 41 a 50 %
- 51 a 60 %
- 61 a 70 %
- 71 a 80 %
- 81 a 90 %
- 91 a 100 %

- Suelo vacante intraurbano
- Suelo habitacional suburbano
- Suelo habitacional rural
- Usos urbanos no habitacionales

Las determinaciones de este mapa deben interpretarse de conformidad con lo establecido en el documento en extenso del Plan

LOCALIZACIÓN

Mapa:

Suelo Vacante

Fuente Mapa Base:
Límites administrativos de los municipios obtenido del Marco Geoestadístico (MG). Publicado por el Instituto Nacional de Estadística y Geografía. INEGI, 2022; Rasgos hidrográficos, vías de comunicación, poblaciones y representación del relieve obtenidos del continuo del conjunto de datos vectoriales de las cartas topográficas escala 1:50,000 del INEGI, 2020 (CONURBA, 2023).
Fuente Temática:
Elaboración propia, CONURBA, 2023; a partir de INEGI, 2022 (Marco Geoestadístico 2022, DENUE 2022 y Microdatos 2023); y con información de mapas satelitales de Google Earth, Google Maps y Basemap de Esri, HERE, Garmin © OpenStreetMap, and the GIS user community

Clave: D - 05

Fecha: Noviembre 2023

Escala gráfica: 0 0.275 0.55 1.1

Escala: 1:25,000

CONURBA
CONSULTORÍA Y GESTIÓN URBANA Y AMBIENTAL

Proyección:
Proyección: Lambert Conformal Conic
Falso este: 2500000
Falso norte: 0.0
Paralelo estándar 1: 17° 30' 0.00" N
Paralelo estándar 2: 29° 30' 0.00" N
Meridiano central: -102° 00' 0.0" W
Factor de escala: 1
Latitud de origen: 12° 00' 0.0" N
Datum: México ITRF 2008

Consulta Pública